Územní plán Vlachovo Březí

k. ú. Chocholatá Lhota, Dachov, Dolní a Horní Kožlí, Mojkov, Uhřice u Vlachova Březí, Vlachovo Březí

KOORDINAČNÍ VÝKRES

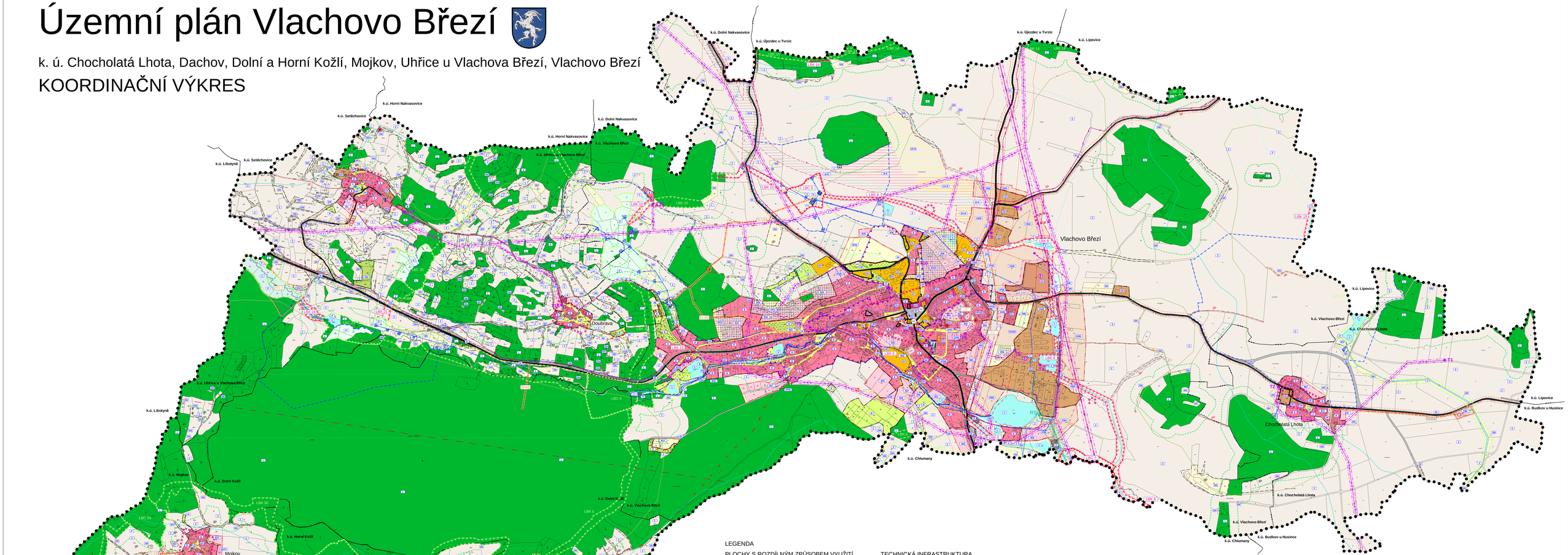

LEGENDA

PLOCHY S ROZDÍLNÝM ZPŮSOBEM VYUŽITÍ

STABILIZOVANÉ PLOCHY | PLOCHY ZMĚN | ÚZEMNÍ REZERVA

- B — PLOCHY BYDLENÍ
- R — PLOCHY REKREACE
- OV — PLOCHY OBČANSKÉHO VYBAVENÍ
- VP — PLOCHY VEŘEJNÝCH PROSTRANSTVÍ
- SM — PLOCHY SMÍŠENÉ OBYTNÉ
- DI — PLOCHY DOPRAVNÍ INFRASTRUKTURY
- TI — PLOCHY TECHNICKÉ INFRASTRUKTURY
- VS — PLOCHY VÝROBY A SKLADOVÁNÍ
- VD — PLOCHY VÝROBY A SKLADOVÁNÍ - DEFARMY
- VZ — PLOCHY SMÍŠENÉ VÝROBNÍ
- V — PLOCHY VODNÍ A VODOHOSPODÁŘSKÉ
- L — PLOCHY LESNÍ
- Z — PLOCHY ZEMĚDĚLSKÉ
- SN — PLOCHY SMÍŠENÉ NEZASTAVĚNÉHO ÚZEMÍ
- K — PLOCHY PŘÍRODNÍ

TECHNICKÁ INFRASTRUKTURA

VODOHOSPODÁŘSKÉ ŘEŠENÍ

- VS1 — VODOJEM
- VS2 — VODOJEM - NÁVRH
- VODNÍ ZDROJ
- VODNÍ ZDROJ - NÁVRH
- VODOVOD
- VODOVOD - NÁVRH
- OTEVŘENÁ VODOTEČ
- ZATRUBNĚNÁ VODOTEČ
- ČIŠTĚNÍ ODPADNÍCH VOD
- ČIŠTĚNÍ ODPADNÍCH VOD - NÁVRH
- ODLEHČOVACÍ KOMORA
- AT STANICE - NÁVRH
- KANALIZACE
- KANALIZACE - NÁVRH
- PROTIPOVODŇOVÉ OPATŘENÍ
- PROTIPOVODŇOVÉ OPATŘENÍ - NÁVRH

ENERGETICKÉ ŘEŠENÍ

- EL. VEDENÍ VN 22 kV
- EL. KABEL VN 22kV
- EL. VEDENÍ VVN 110 kV
- T1 — TRAFOSTANICE
- VÝROBNA ELEKTŘINY

SPOJE A INFORMATIKA

- RADIORELÉOVÁ TRASA
- TELEKOMUNIKAČNÍ KABEL
- ELEKTRONICKÉ KOMUNIKAČNÍ ZAŘÍZENÍ

ZÁSOBOVÁNÍ PLYNEM

- VYSOKOTLAKÝ PLYNOVOD
- STŘEDOTLAKÝ PLYNOVOD
- RS — REGULAČNÍ STANICE

DOPRAVNÍ INFRASTRUKTURA

- SILNICE II. TŘÍDY
- SILNICE III. TŘÍDY
- MÍSTNÍ A ÚČELOVÉ KOMUNIKACE
- CYKLOTUTISTICKÉ TRASY
- TURISTICKÉ TRASY
- HLUKOVÁ ISOFONA L_70dB
- HLUKOVÁ ISOFONA L_60dB

LIMITY VYUŽITÍ ÚZEMÍ

- OCHRANNÉ PÁSMO SILNICE
- OCHRANNÉ PÁSMO ZDROJŮ I. STUPNĚ
- OCHRANNÉ PÁSMO ZDROJŮ II. STUPNĚ
- HRANICE MĚSTSKÉ PAMÁTKOVÉ ZÓNY
- HRANICE ZÁPLAVY Q100
- BEZPEČNOSTNÍ PÁSMO VTL PLYNOVODU
- OCHRANNÉ PÁSMO VTL PLYNOVODU
- OCHRANNÉ PÁSMO EL. VEDENÍ A VÝROBNY ELEKTŘINY
- OCHRANNÉ PÁSMO HŘBITOVA
- MAXIMÁLNÍ HRANICE NEGATIVNÍHO VLIVU PROSTŘEDÍ VÝROBY A SKLADOVÁNÍ
- VZDÁLENOST 50 m OD OKRAJE LESA

KULTURNÍ A URBANISTICKÉ HODNOTY

- HRANICE MĚSTSKÉ PAMÁTKOVÉ ZÓNY
- HRANICE URBANISTICKÝCH HODNOT
- ÚZEMÍ S ARCHEOLOGICKÝM NÁLEZY
- MÍSTO VÝZNAMNÉ UDÁLOSTI
- BOŽÍ MUKA, KAPLE, SOCHA
- URBANISTICKY HODNOTNÉ STAVBY
- NEMOVITÁ KULTURNÍ PAMÁTKA

VYMEZUJÍCÍ HRANICE

- HRANICE ŘEŠENÉHO ÚZEMÍ
- HRANICE KATASTRÁLNÍHO ÚZEMÍ
- HRANICE ZASTAVĚNÉHO ÚZEMÍ
- HRANICE ZASTAVITELNÝCH PLOCH
- HRANICE PLOCH PŘESTAVBY
- HRANICE ÚZEMNÍ REZERVY
- HRANICE PLOCH S ROZDÍLNÝM ZPŮSOBEM VYUŽITÍ
- PLOCHY, KTERÉ JE NUTNO ŘEŠIT ÚZEMNÍ STUDIÍ

ÚSES A OCHRANA ŽIVOTNÍHO PROSTŘEDÍ

- LBK 1 — BIOCENTRUM - FUNKČNÍ
- LBC 1 — BIOCENTRUM - NEFUNKČNÍ
- LBI 1 — BIOKORIDOR - FUNKČNÍ
- LBR 1 — BIOKORIDOR - NEFUNKČNÍ
- IP — INTERAKČNÍ PRVEK - FUNKČNÍ
- IP — INTERAKČNÍ PRVEK - NEFUNKČNÍ
- PAMÁTNÝ STROM VČETNĚ OCHRANNÉHO PÁSMA
- REGISTROVANÝ VÝZNAMNÝ KRAJINNÝ PRVEK

INFORMATIVNÍ ÚDAJE

- B — OZNAČENÍ VYUŽITÍ PLOCH
- R01 — ČÍSELNÉ OZNAČENÍ NAVRŽENÝCH PLOCH
- HRANICE BIOCHOR
- HRANICE HYDROLOGICKÉHO OCHLEŇÍ
- VOJENSKÝ ÚČELOVÝ OBJEKT

VEŘEJNĚ PROSPĚŠNÉ STAVBY

- HRANICE VEŘEJNĚ PROSPĚŠNÝCH STAVEB

NAVRŽENÉ PLOCHY TECHNICKÉ INFRASTRUKTURY

- TI-V.1 — Návrh plochy pro čistírnu odpadních vod - Uhřice - jižní okraj sídla Uhřice, k. ú. Uhřice
- TI-V.2 — Návrh plochy pro čistírnu odpadních vod - Chocholatá Lhota - severovýchodní část sídla Chocholatá Lhota, k. ú. Chocholatá Lhota
- TI-V.3 — Návrh plochy pro kanalizaci a ČOV - Mojkov - jihovýchodně od obce Mojkov, k. ú. Mojkov a k. ú. Dachov
- TI-V.4 — Návrh plochy pro kanalizaci a ČOV - Dachov - k. ú. Horní Kožlí a k. ú. Dachov
- TI-V.5 — Návrh trasy vodovodu a vodního zdroje - východně od obce Dolní Kožlí, k. ú. Dolní Kožlí
- TI-V.6 — Návrh plochy pro veřejný vodovod a vodojem - severní část města Vlachovo Březí, k. ú. Vlachovo Březí
- TI-V.7 — Návrh plochy pro atmosférickou stanici - jižní část města Vlachovo Březí, k. ú. Vlachovo Březí
- TI-V.8 — Návrh plochy pro veřejný vodovod a vodojem - západní část obce Mojkov, k. ú. Mojkov
- TI-V.9 — Návrh plochy pro veřejný vodovod a vodojem - severovýchodně od obce Dachov, k. ú. Dachov

NAVRŽENÉ PLOCHY DOPRAVNÍ INFRASTRUKTURY

- D.1 — Návrh plochy přeložky silnicí III/144 - výchozí obchvat města Vlachovo Březí
- D.2 — Návrh plochy místní komunikace včetně veřejné zeleně - výchozí okraj města Vlachovo Březí

NAVRŽENÉ PLOCHY PROTIPOVODŇOVÉHO OPATŘENÍ

- PO.1 — Protipovodňové opatření - suchý polder na Libotyňském potoce, západně na hranici řešeného území, k. ú. Uhřice.

VEŘEJNĚ PROSPĚŠNÁ OPATŘENÍ

- HRANICE VEŘEJNĚ PROSPĚŠNÝCH OPATŘENÍ

NAVRŽENÉ PLOCHY PRO ÚZEMNÍ SYSTÉM EKOLOGICKÉ STABILITY

- LBK 6 — Lokální biokoridor nefunkční - doplňující biokoridor podél Libotyňského potoka ve městě Vlachovo Březí a dál jižně na hranici řešeného území.
- LBC 7 — Lokální biocentrum nefunkční na Libotyňském potoku, jihovýchodně od města Vlachovo Březí.
- LBK 8 — Lokální biokoridor nefunkční podél levostranného přítoku Libotyňského potoka severně a východně od města Vlachovo Březí.
- LBC 9 — Lokální biocentrum nefunkční v místě vodních zdrojů a vodojemu severně od města Vlachovo Březí.
- LBK 10 — Lokální biokoridor nefunkční - doplňující funkční biokoridor na okraji lesa severozápadně od města Vlachovo Březí.
- LBK 11 — Lokální biokoridor nefunkční - doplňující funkční biokoridor podél drobné vodoteče západní okraj města Vlachovo Březí.
- LBC 13 — Lokální biokoridor nefunkční podél Lipovského potoka severovýchodně od města Vlachovo Březí na hranici řešeného území.
- LBK 14 — Lokální biokoridor nefunkční - doplňující biokoridor souvislého kaskádu severně od města Vlachovo Březí, na hranici řešeného území.
- LBK 21 — Lokální biokoridor nefunkční - biokoridor spojující lokálnibiocentra LBC 23 a LBC 25 jižně od sídla Uhřice, pod silnicí III. třídy.
- LBK 24 — Lokální biokoridor nefunkční - biokoridor spojující lokálnibiocentra LBC 23 a LBC 25 jižně od sídla Uhřice, pod silnicí III. třídy.

Územní plán Vlachovo Březí		
KONEČNÝ NÁVRH		
ODOVODNĚNÍ	KOORDINAČNÍ VÝKRES	
PROJEKTOVÝ ATELIÉR AD s.r.o. ING. ARCH. JAROSLAV DANĚK HUDOVA 4, Č. BUDĚJOVICE, 370 01, TEL.: 387 311 238, 605 277 988 www.atelierad.cz, atelierad@atelierad.cz, IČ: 25164771, DIČ: CZ25164771		RAŽITKA A POZNÁMKY
ZPRACOVATEL:	ING. ARCH. JAROSLAV DANĚK	
KRESLILA:	MICHAELA KŘÍŽOVÁ	
ČÍSLO ZAKÁZKY: 5_2016	ČÍSLO VÝKRESU: 5	ČÍSLO PARE: 1
DATUM: SRPEN 2016		
MĚŘÍTKO: 1 : 5 000		

ZÁZNAM O ÚČINNOSTI

DATUM NABYTÍ ÚČINNOSTI	
POŘIZOVATEL: MĚSTSKÝ ÚŘAD PRACHATICE Nám. Svobody 1, 383 01 Prachatice, p. prostředek pošty Mgr. VLASTIMIL LUKEŠOV Odbornýk veřejnoo pro výkon pravomoci úřadu ÚP	SPRAVNÍ ORGÁN, KTERÝ ÚP VYDAL: ZASTUPITELSTVO OBCE VLACHOVO BŘEZÍ
RAŽITKO A POZNÁMKY:	RAŽITKO A POZNÁMKY: